

Sous-sol

1:100

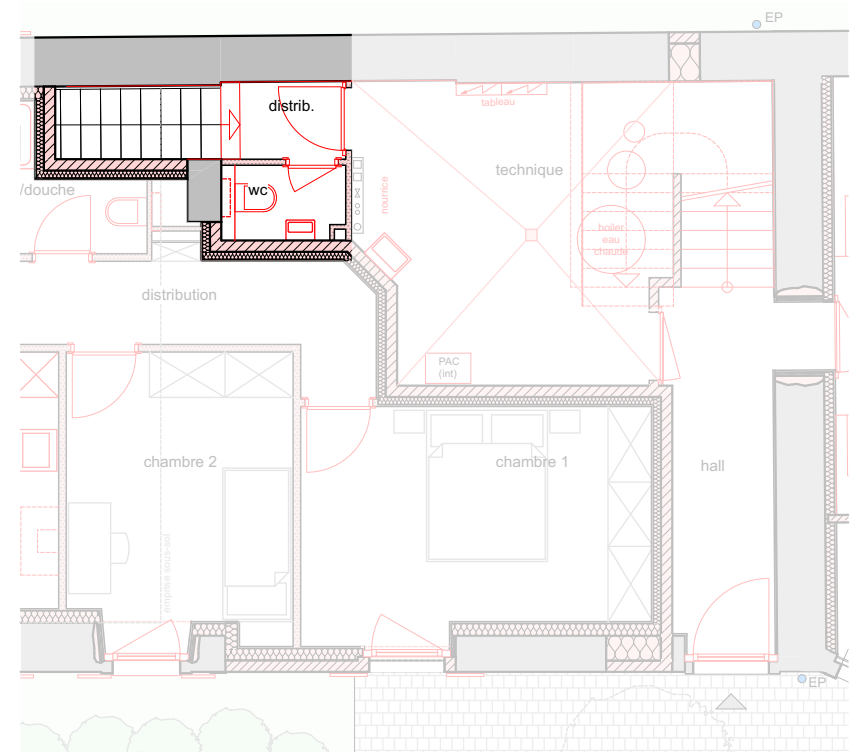

Rez-de-chaussée

1:100

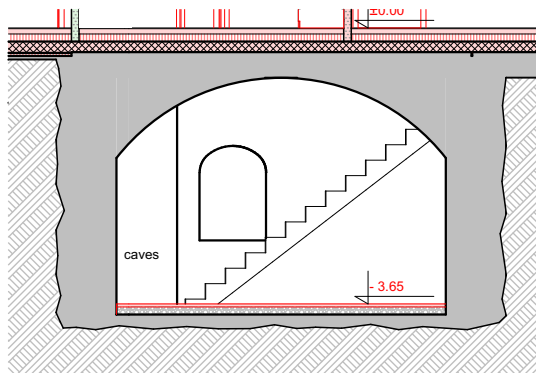

Coupe DD

1:100

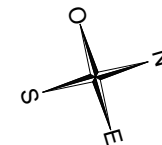

Ouvrage : Transformation d'une ferme, création de 3 logements et 8 places de parc extérieures avec 2 couverts à voitures de 2 places, Route du Milieu du Monde 29, parcelle 33 à Pompaples

Plan : Sous-sol - Carnotzet

Propriétaire : RHD Immobilier Sàrl

Phase : Vente

Plan n° : 01

Échelle : 1:100

Date : 11.07.24

Format : A3 H